

# 11<sup>ème</sup> FÊTE DU FROID

SAMEDI ET DIMANCHE  
3 ET 4 FÉVRIER 2024

LAC DES TAILLÈRES - LA BRÉVINE (NE)



Vallée de La Brévine  
Sibérie de la Suisse

L'Association Vallée de La Brévine se réjouit de vous accueillir à l'occasion de la 11<sup>ème</sup> Fête du Froid.

Notre comité est composé de 12 membres ayant en commun la fierté d'habiter notre Vallée.

Grâce à l'appui d'une centaine de bénévoles, nous espérons que votre visite au sein de la Sibérie de la Suisse soit des plus chaleureuses.

Un peu d'histoire...

Le 12 janvier 1987, le thermomètre de La Brévine s'affole et affiche  $-41,8^{\circ}\text{C}$ .

Ce micro-climat s'explique par la topographie de la vallée, au sein de laquelle le froid n'a aucune porte de sortie et vient s'accumuler au point le plus bas.

Hiver après hiver, ce phénomène forge la renommée de la Vallée en tant que "Sibérie de la Suisse".



# SAMEDI 3 FÉVRIER 2024

## PROGRAMME

- De 10h à 17h **SNOW PARTY**  
ski de fond | raquettes | chemin hivernal
- Dès 10h **VILLAGE DU FROID**  
marché de produits du terroir  
chasse au trésor pour les familles  
jeux en bois pour les enfants dans l'igloo  
sculpteur sur bois  
initiation au lancer de haches
- 10h30 **ANIMATION BAINNADE DANS LE LAC GELÉ**
- Dès 11h **TRAÎNEAUX TIRÉS PAR DES CHIENS ET DES CHEVAUX**  
(ou calèches)
- 11h30 **SPECTACLE DE BULLES**  
**POSSIBILITÉS DE SE RESTAURER** (tente tempérée)
- 12h-14h **FONDUE CHAUX-DES-TAILLÈRES**  
dans les restaurants de la Vallée (voir page suivante)
- 14h **CONTES POUR LES ENFANTS**
- 14h30 **ANIMATION BAINNADE DANS LE LAC GELÉ**
- 15h30 **SPECTACLE DE BULLES**
- 16h **DÉMONSTRATION «TORÉE NEUCHÂTELOISE»**
- 17h15 **CORTÈGE AUX FLAMBEAUX** (jusqu'au Moulin du Lac)
- Dès 19h **REPAS DU TERROIR** (sous la tente tempérée)  
saucisson sibérien, gratin montagnard | CHF 20
- 21h45 **GRAND FEU D'ARTIFICE**
- Dès 22h30 **DISCO DU FROID** (musique vintage)  
prix d'entrée CHF 10 | organisée par l'UHC La Brévine

# FONDUE CHAUX-DES-TAILLÈRES

INFOS PRATIQUES

Au-delà de la fête se déroulant au Lac des Taillères, vous pourrez également déguster, samedi midi et soir ainsi que dimanche midi, la fameuse fondue dans le pain dans les différents restaurants de la Vallée.

La fondue «Chaux-des-Taillères» vous est proposée au prix de CHF 28, avec apéritif offert.

Les réservations sont fortement recommandées !

Les restaurants suivants se réjouissent de vous accueillir nombreux :

- Hôtel-de-Ville | La Brévine (+41 32 938 20 00)
- Bar L'Isba | La Brévine (+41 32 935 13 06)
- Chez Bichon | La Brévine (+41 32 935 12 58)
- Hôtel-Restaurant Les Cernets (+41 32 866 12 65)
- Vieux-Puits | La Chaux-du-Milieu (+41 32 558 24 42)
- Le Moulin | Le Cerneux-Péquignot\* (+41 32 936 14 14)

*\* uniquement samedi midi et soir*

# DIMANCHE 4 FÉVRIER 2024

## PROGRAMME

- De 10h à 16h **SNOW PARTY**  
ski de fond | raquettes | chemin hivernal
- Dès 10h **VILLAGE DU FROID**  
marché de produits du terroir  
chasse au trésor pour les familles  
jeux en bois pour les enfants dans l'igloo  
sculpteur sur bois  
initiation au lancer de haches
- 10h30 **ANIMATION BAINNADE DANS LE LAC GELÉ**
- Dès 11h **TRAÎNEAUX TIRÉS PAR DES CHIENS ET DES CHEVAUX**  
(ou calèches)
- 11h30 **SPECTACLE DE BULLES**  
**POSSIBILITÉS DE SE RESTAURER** (tente tempérée)
- 12h-14h **FONDUE CHAUX-DES-TAILLÈRES**  
dans les restaurants de la Vallée
- 14h **GRIMEUSE**
- 14h30 **ANIMATION BAINNADE DANS LE LAC GELÉ**
- 15h30 **SPECTACLE DE BULLES**
- 16h **FIN DE LA MANIFESTATION**

# ACCÈS

## EN TRANSPORTS PUBLICS

Les lignes CarPostal desservent le village depuis Le Locle et Neuchâtel via La Chaux-du-Milieu et Fleurier. Nous vous encourageons à utiliser les transports en commun pour vous rendre sur le site.

## EN VOITURE

Des parkings sont à disposition aux alentours du village de La Brévine. Suivant les conditions météorologiques, la capacité peut être réduite.

## EN NAVETTES

Deux navettes CarPostal circulent gratuitement durant la Fête entre La Brévine et Les Tailières.

## A PIED

Cheminement pédestre possible entre La Brévine et Les Tailières.

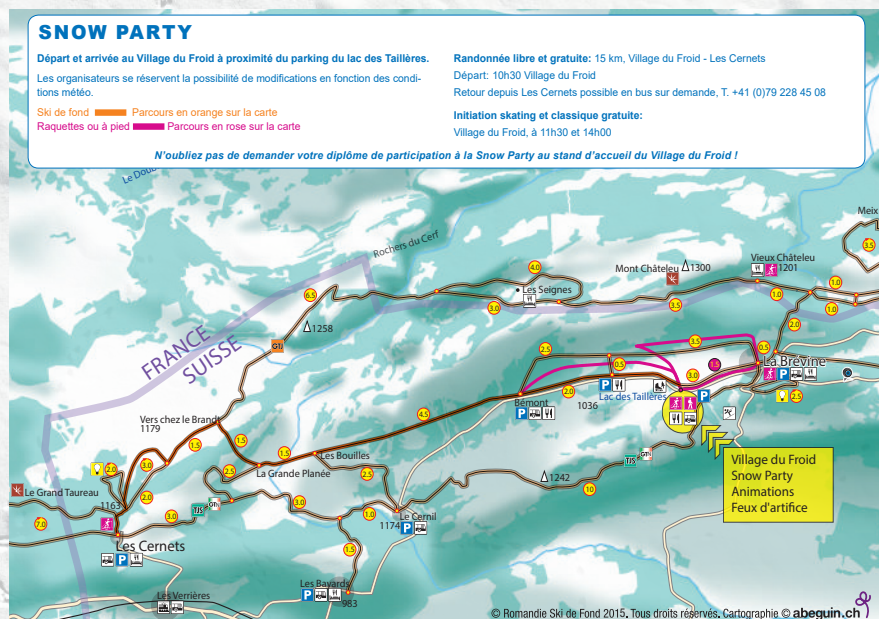

# RETOUR EN IMAGES

# ÉDITIONS PRÉCÉDENTES



Édition 2013  
*Balade en traîneau*



Édition 2018  
*Village du Froid*



Édition 2023  
*Baignade dans le lac gelé*



2022 BEVAIX – T. 058 434 33 00  
magasin.bevaix@landiregionneuchatel.ch

2087 CORNAUX – T. 058 434 28 25  
magasin.cornaux@landiregionneuchatel.ch

2322 LE CRÉT-DU-LOCLE – T. 058 434 28 00  
magasin.cret-du-locle@landiregionneuchatel.ch

2112 MÔTIERS – T. 058 434 33 40  
magasin.motiers@landiregionneuchatel.ch

**agréablement différent**



SPONSORS



**SAUGE**  
artisans  
du  
bois

L'atelier  
et sa boutique  
articles de  
cuisine, de bureau,  
décoration, jeux,  
jouets...

6 KM du Gardot  
Derrière le Mont | F 25500 MONTLEBON  
www.sauge-artisans-du-bois.com – 0033 381 671 141

**RAIFFEISEN**

**la Mobilière**

Agence générale des Montagnes & Vallées neuchâtelaises

Agence du Locle  
Rue Daniel-JeanRichard 37  
2400 Le Locle

Votre conseiller : **Serge Vermot**  
Téléphone : 079 249 31 16

**CF**  
Cattaneo peinture  
peinture plâtrerie façades

François Cattaneo  
cattaneo.peinture@gmail.com  
☎ + 41 79 202 13 84

**Boucherie**  
De la Sibérie

La Brévine  
Tél. 032 935 11 06





**CARXPERT**  
2406 La Brévine

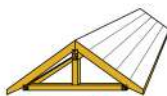

**Rosselet Charpente**  
Toutes constructions bois  
Rénovation toiture

2406 Le Brouillet - Tél 078 720 80 06 - rosselet.charpente@gmail.com



RETROUVEZ TOUS NOS SPONSORS SUR :

[www.fete-du-froid.ch](http://www.fete-du-froid.ch)

SPONSORS



---

**LA SEMEUSE**<sup>®</sup>  
*LE CAFÉ QUE L'ON SAVOURE*



SPONSORS



---

**JURA**  
**TROIS-LACS**  
**DREI-SEEN-LAND**  
**MONTAGNES NEUCHÂTELOISES**

